Vridspjällventil AT 2310-

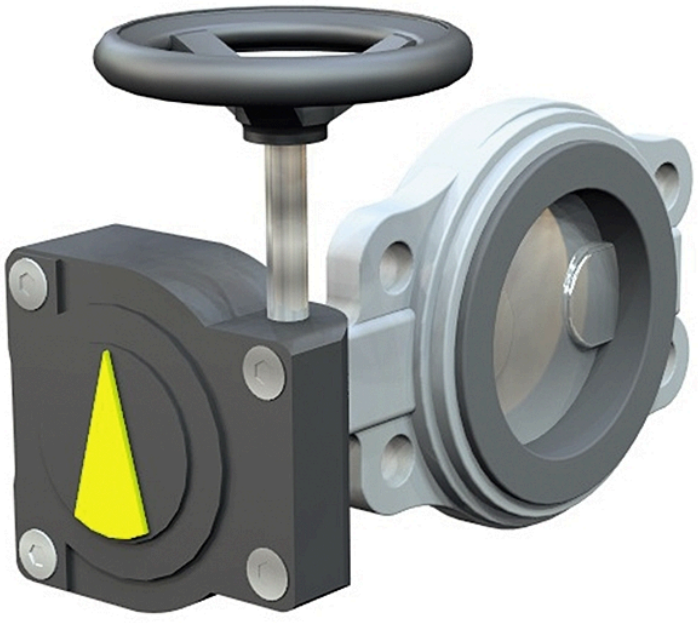

Produktinformation

Högkvalitativt heltätande vridspjäll med disk i rostfritt stål och fastvulkaniserat gummifoder i NBR. Semi-LUG utförande. Även lämpligt för vakuum och som ändventil med handspak, snäckväxel eller manöverdon. Med hög hals för överisolering.



Dimensionsområde (DN)	50 - 2200
Tryckklass (PN)	10 - 16
Temperatur (°C)	0 - 90
Huvudmaterial	Gråjärn

Användningsområde

För avstängning och reglering. Varmt och kallt vatten:
- Värme och kylsystem
- Vakuum
- Neutrala gaser

NBR-gummi:Kallvatten, pulver, kolväteföreningar med max. 30% aromater vid +20 °C, luft och neutrala gaser.

AMA-text

PSB.2 Vridspjällventiler
Vridspjällventil AT 2310, med hus av gråjärn och i huset fastvulkaniserat foder av NBR/EPDM samt spjäll av rostfritt/syrafast stål
AT 2310S med spak standard t.o.m. DN150,
AT 2310V med växel standard fr.o.m DN200

Kvalitetssäkring

AFS 2023:5, PED 2014/68/EU
Produkten är CE-märkt
Märkning på produkt: Fabrikat, DN, PN, material enl SS-EN 19

Energi/miljödeklaration

Byggvarubedömning: Accepteras

BVB ID: 43126

Detaljförteckning

Pos	Komponent	Material
1	Ventilhus	Gråjärn GJL-250 (GG25)
2	Spjällskiva	Rostfritt stål AISI 431 (1.4057)
3	Foder	NBR (nitrilgummi)

Mått och vikt

Dimensionsområde (DN): 50 - 2200

Mått

DN	A	B	G	Nettovikt (kg)
				0

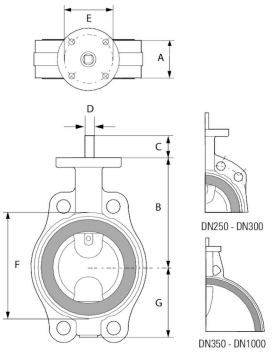

Funktion och konstruktion

Heltätande underhållsfri vridspjällventil med centriskt placerad spjällskiva, delad spindel, helt hus med i huset fastvulkaniserat gummifoder som eliminerar risken för spaltkorrosion, skyddar ventilhuset invändigt mot korrosion och tjänstgör som flänspackning. Tillverkningsprocessen säkerställer utmärkt tätning och ökad livslängd eftersom nötning av fodret elimineras. Spjällskivans profil är avgörande för att uppnå goda flödesegenskaper som på sikt leder till att energiförlusterna minimeras. Ventilen är tät oavsett flödesriktning.

Ventilhus med SEMI-LUG fästöron för ensidigt montage
AT 2310 är försedda med fästöron t.o.m. DN 300. Hålbild enl. PN16 upp till DN 200 och PN10 för DN250-300.

Spjällskiva och axeltappar är förenade med ett eller flera kraftiga koniska stift.
Vridspjällventil AT 2310 DN 50-200 levereras som standard med hög spindelhals för överisolering.Bygglängd enligt SS-EN 558
Toppfläns enligt ISO 5211.

Standard ytbehandling klass C3 enl. ISO 12944.
Vid montage utomhus där det förekommer påtagliga mängder luftföroreningar eller måttlig mängd salt såsom i industri och kustområden,
utan regnskydd rekomenderas klass C4.

Tekniska data

Huvudmaterial: Gråjärn
Huvudmaterialkod: Gråjärn GJL-250 (GG25)
Ingående material: Gråjärn, Rostfritt stål, Gummi
Ingående materialkod: Rostfritt stål AISI 431 (1.4057), Gråjärn GJL-250 (GG25), NBR (nitrilgummi)
Temperatur (°C): 0 - 90
Tryckklass (PN): 10 - 16
Anslutning: Flänsad EN1092
ETIM klassning: EC010910 - Vridspjällsventil (Drosselventil)
BK04 kod: 20706 Vridspjäll
Produktens färg: RAL 7038 - Agatgrå
Kommentar till färg: Grå

Installation och underhåll

Flödesriktning: Dubbelriktad
Möjlig montageposition: Vertikal, Horisontell
Ventilen är avsedd att monteras mellan flänsar, utan packningar, och där så är möjligt med axlarna i horisontellt läge, undvik att monjtera ventil med axeln nedåt. Vid ensidigt montage får bultar och muttrar inte dras åt med högre moment än vad som anges i tabell i relevant norm. Ventilen skall motioneras regelbundet för att undvika ansamling av smuts som kan leda till läckage.

Företagets ledningssystem
är certifierat av Kiwa
ISO 9001 • ISO 14001

Get into the flow

Get into the flow with Armatec.

armatec

post@armatec.no | +47 23 24 55 00 | www.armatec.no