# Magnetventil AT 3816-

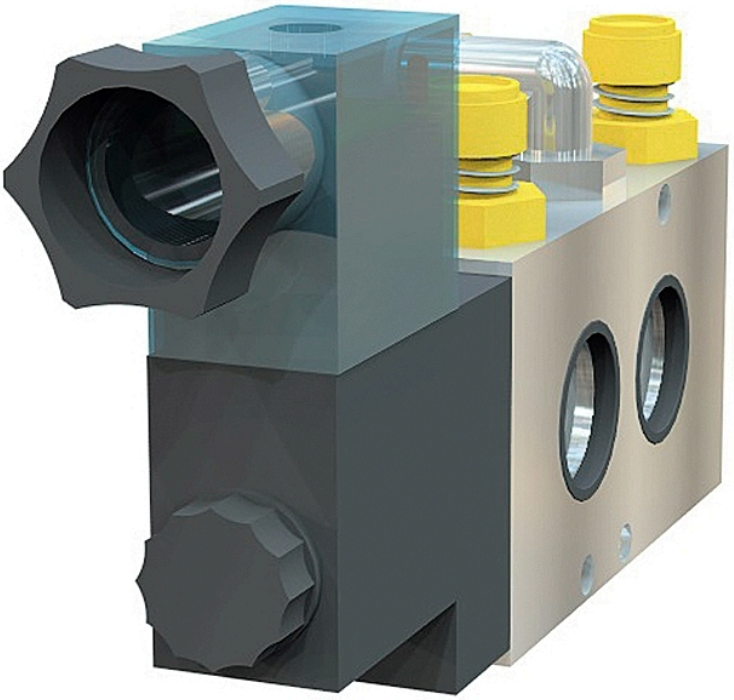

# Produktinformation

Magnetventil för styrning av till och frånluft till pneumatiska manöverdon

| | |
|---|---|
| **Tryckklass (PN)** | - 10 |
| **Temperatur (°C)** | -10 - 60 |
| **Huvudmaterial** | Aluminium |
| **Utförande** | Pneumatiskt enkelverkande, Pneumatiskt dubbelverkande |

## Användningsområde

Armatec FLEX magnetventil för styrning av till och frånluft kan användas till pneumatiska manöverdon med NAMUR, t.ex. AT3830/3831/3840/3841.

## Mått

| DN |
| --- |
| Se sprängskiss |

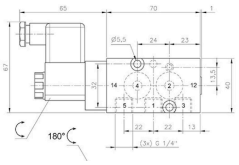


## Funktion och konstruktion

Ventilen är tillverkad av aluminium och utrustad med en manuell testskruv för användning vid uppstart eller spänningssvikt. Ventilen levereras som standard med kombinerade strypskruvar/ljuddämpare, 6 mm slanganslutning och LED lampa på spolen.

## Tekniska data

**Huvudmaterial:** Aluminium
**Huvudmaterialkod:** Aluminium (P40)
**Ingående material:** Aluminium, Plaster
**Ingående materialkod:** Aluminium (P40)
**Temperatur (°C):** -10 - 60
**Tryckklass (PN):** - 10
**IP klass:** IP65

## Installation och underhåll

Enligt instruktion på respektive manöverdon.

Företagets ledningssystem
är certifierat av DNV
ISO 9001 • ISO 14001

# Get into the flow

Din partner i framtidens tekniska utmaningar.
Med djup kunskap inom flödesteknik skapar vi lösningar som
möter både dagens krav och morgondagens behov.

**Get into the flow with Armatec.**

armatec

info@armatec.se | +46 31 89 01 00 | www.armatec.se